

LAS KOMPAKT



ERFASSUNG / ABRECHNUNG / ANALYSEN



/// KONZEPT

MODERNES UNTERNEHMENSMANAGEMENT

LAS, das Leistungserfassungs- und Abrechnungssystem, ist eine Softwarelösung, die optimal an die speziellen Anforderungen von Dienstleistungs- und Beratungsunternehmen angepasst ist. Die bestmögliche Bewirtschaftung von Zeit, die systematische Organisation Ihrer Arbeitsabläufe und die Kontrolle der wirtschaftlichen Effizienz Ihres Unternehmens stehen dabei im Fokus der Anwendung.

LAS Kompakt bietet die wichtigsten Funktionen der umfangreichen Komplettlösung als kostengünstige Alternative für kleine Dienstleistungs- und Beratungsunternehmen.

- **Intuitiv bedienbare Oberfläche**
- **Inklusive LAS Mobil als Webanwendung**
- **Basierend auf einer Microsoft SQL Datenbank**
- **Übersichtliche Menüstruktur**

/// ZEITERFASSUNG

- Erfassung täglich, wochen- oder monatsweise
- Einfache Erfassung auf Mandant und Auftrag
- Überprüfung der Erfassung mit Kontroll- und Vollständigkeitslisten
- Überstunden ermitteln und Urlaubszeiten verwalten
- Web-Applikation zur Erfassung an jedem internetfähigen Endgerät (eigener Server notwendig)

/// REISEKOSTEN

- Integrierte Reisekostenabrechnung bei der Zeiterfassung mit Auftragszuordnung der Kosten
- Vollständig konfigurierbare Kostenarten, Länderparameter und Reisekosten-pauschalen
- Reisekostenabrechnung mit unterschriftsreifem Ausdruck

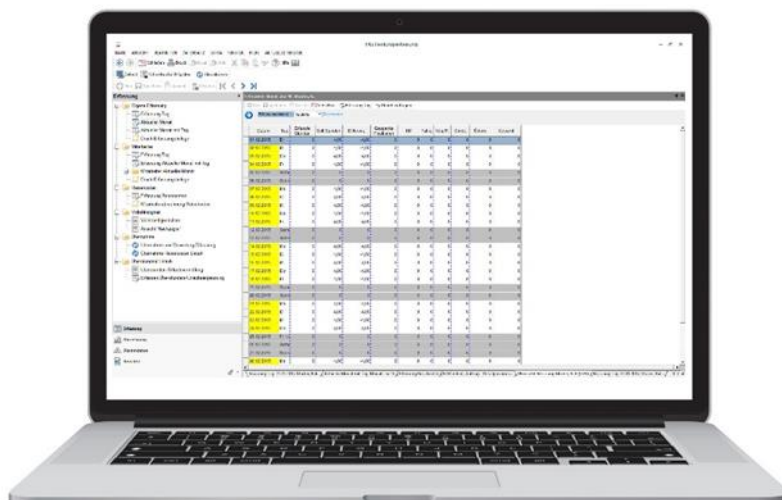



/// ABRECHNUNG

- Abrechnung nach Stundensätzen, Pauschalen oder auftragspezifischen Vereinbarungen
- Detaillierte Übersichten über den aktuellen Stand der nicht abgerechneten Leistungen nach flexiblen Selektionskriterien
- Unterstützung bei der Rechnungserstellung durch Assistenten
- Erstellen von Zahlungsanforderungen und Gutschriften
- Buchungsjournal
- Rechnungsdruck über Microsoft Word

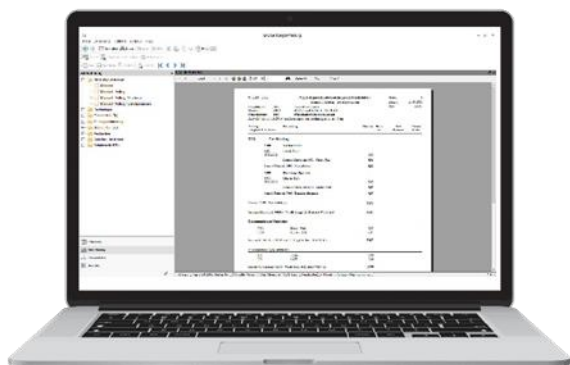
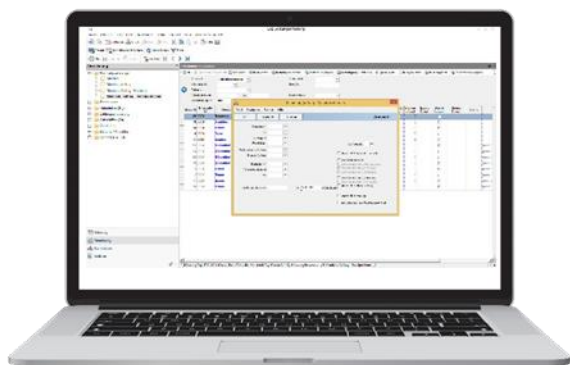

/// BERICHTE & ANALYSEN

Mit dem integrierten Berichtssystem können vielfältige Auswertungen und Analysen erzeugt werden. Hierzu stehen zahlreiche Filter und Selektionsmöglichkeiten zur Verfügung. Neben der Ansicht am Bildschirm können alle Ergebnisse selbstverständlich gedruckt oder zur Weiterverarbeitung an z.B. Microsoft Excel exportiert werden.

BERICHTSAUSWAHL:

- Leistungen
 - Mandanten-Karte
 - Mitarbeiter-Karte
- Aufträge
 - Abrechnungsstand
 - Umsatz Aufträge
- Mandanten
 - Umsätze
 - Deckungsbeitrag
- Mitarbeiter
 - Produktivanteile
 - Tätigkeitsstatistik
 - Umsatzliste
 - Bestandsbewertung
- Mandant
 - Mandant-Auftrag
 - Mandant-Auftrag-Detailposition



/// LIZENSKOSTEN

EUR

Vollversion für einen Mitarbeiter
inkl. Installation

895,00

Je weiterem Mitarbeiter

295,00

/// DIENSTLEISTUNGEN

Schulung und Beratung je Stunde

170,00

Support und individuelle Anpassungen je Stunde

118,00

Preise gültig ab 01.01.2019

Es gelten die in der Auftragsbestätigung angegebenen Preise sowie unsere Allgemeinen Geschäftsbedingungen.
Irrtümer und Änderungen vorbehalten.

Alle vorgenannten Preise verstehen sich zuzüglich der gesetzlichen Mehrwertsteuer.

IHRE ANFORDERUNGEN. UNSERE LÖSUNGEN.

GEDICON

Gesellschaft für Dateninformations- und Controllingssysteme mbH
Klingerstraße 8
51143 Köln

Tel.: +49 2203 20 20 70

Fax: +49 2203 20 20 720

info@gedicon.de

www.las.de

