

LAS KOMPAKT

**DAS LEISTUNGSERFASSUNGS- UND ABRECHNUNGSSYSTEM
FÜR KLEINE DIENSTLEISTUNGS- UND BERATUNGSUNTERNEHMEN**



LAS KOMPAKT

/// KONZEPT

MODERNES UNTERNEHMENSMANAGEMENT

LAS, das Leistungserfassungs- und Abrechnungssystem, ist eine Softwarelösung, die optimal an die speziellen Anforderungen von Dienstleistungs- und Beratungsunternehmen angepasst ist. Die bestmögliche Bewirtschaftung von Zeit, die systematische Organisation Ihrer Arbeitsabläufe und die Kontrolle der wirtschaftlichen Effizienz Ihres Unternehmens stehen dabei im Fokus der Anwendung.

LAS Kompakt bietet die wichtigsten Funktionen der umfangreichen Komplettlösung als kostengünstige Alternative für kleine Dienstleistungs- und Beratungsunternehmen.

- Intuitiv bedienbare Oberfläche
- Inklusive LAS Mobil als Webanwendung
- Basierend auf einer Microsoft SQL Datenbank
- Übersichtliche Menüstruktur

/// ZEITERFASSUNG

- Erfassung täglich, wochen- oder monatsweise
- Einfache Erfassung auf Mandant und Auftrag
- Überprüfung der Erfassung mit Kontroll- und Vollständigkeitslisten
- Überstunden ermitteln und Urlaubszeiten verwalten
- Web-Applikation zur Erfassung an jedem internetfähigen Endgerät (eigener Server notwendig)

/// REISEKOSTEN

- Integrierte Reisekostenabrechnung bei der Zeiterfassung mit Auftragszuordnung der Kosten
- Vollständig konfigurierbare Kostenarten, Länderparameter und Reisekostenpauschalen
- Reisekostenabrechnung mit unterschriftsreifem Ausdruck

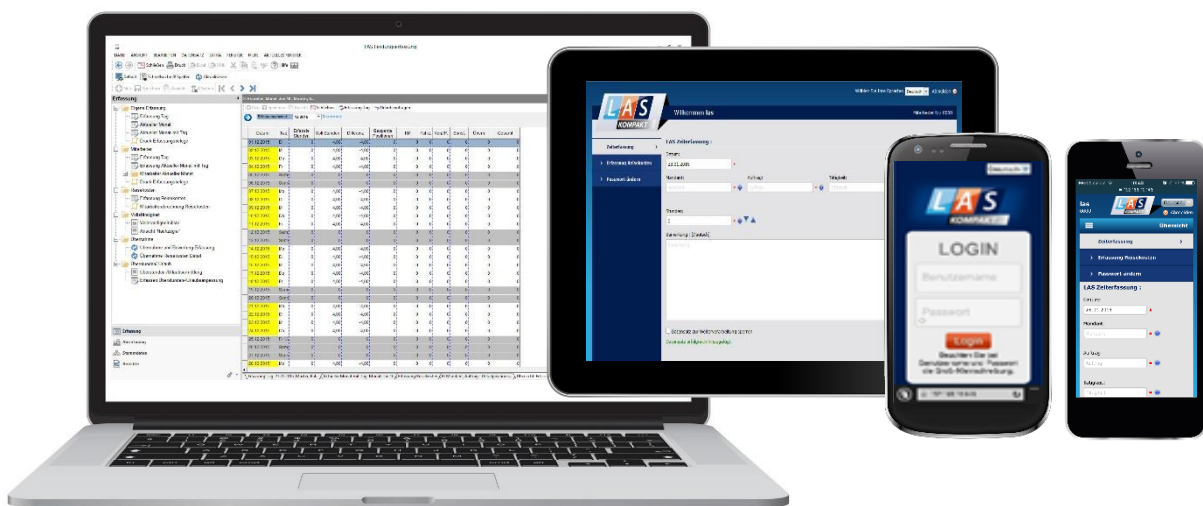

/// ABRECHNUNG

- Abrechnung nach Stundensätzen, Pauschalen oder auftragspezifischen Vereinbarungen
- Detaillierte Übersichten über den aktuellen Stand der nicht abgerechneten Leistungen nach flexiblen Selektionskriterien
- Unterstützung bei der Rechnungserstellung durch Assistenten
- Erstellen von Zahlungsanforderungen und Gutschriften
- Buchungsjournal
- Rechnungsdruck über Microsoft Word

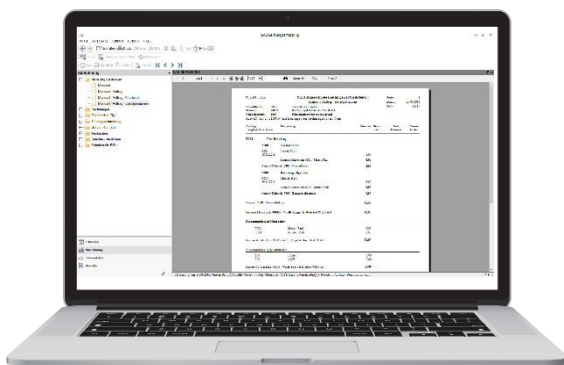
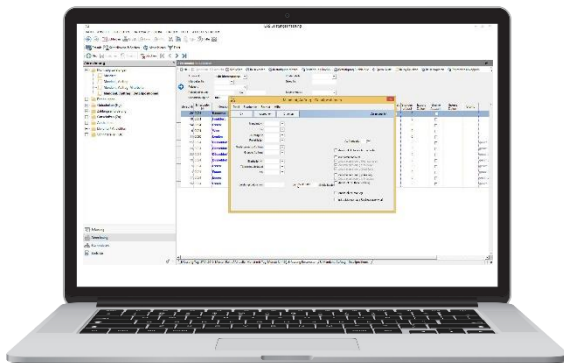

/// BERICHTE & ANALYSEN

Mit dem integrierten Berichtssystem können vielfältige Auswertungen und Analysen erzeugt werden. Hierzu stehen zahlreiche Filter und Selektionsmöglichkeiten zur Verfügung. Neben der Ansicht am Bildschirm können alle Ergebnisse selbstverständlich gedruckt oder zur Weiterverarbeitung an z.B. Microsoft Excel exportiert werden.

BERICHTSAUSWAHL:

- **Leistungen**
 - Mandanten-Karte
 - Mitarbeiter-Karte
- **Aufträge**
 - Abrechnungsstand
 - Umsatz Aufträge
- **Mandanten**
 - Umsätze
 - Deckungsbeitrag
- **Mitarbeiter**
 - Produktivanteile
 - Tätigkeitsstatistik
 - Umsatzliste
- **Bestandsbewertung**
 - Mandant
 - Mandant-Auftrag
 - Mandant-Auftrag-Detailposition

/// UNSER UNTERNEHMEN

Die Gedicon GmbH entwickelt und vertreibt Softwarelösungen für Professional Service Firms wie Rechtsanwaltskanzleien sowie Wirtschaftsprüfungs- und Steuerberatungsunternehmen. Unser Schwerpunkt liegt auf kundenindividuellen Anpassungen unserer Software im Bereich Kanzleimanagement. Wir kennen und verstehen die besonderen Anforderungen unserer Kunden sehr genau. Seit über 20 Jahren auf dem Markt, bieten wir immer optimal auf Ihre Bedürfnisse zugeschnittene Softwaresysteme.

Warum sich viele unserer Kunden schon seit Jahren auf unsere Arbeit verlassen? Weil exzellente Beratung, langfristige Systemstabilität, höchste Sicherheit sowie neueste Technologien selbstverständlich immer inklusive sind.

/// PREISE*

Vollversion für einen Mitarbeiter incl. Remote-Installation	895,00 Euro
Pro weiterem Mitarbeiter	295,00 Euro
Schulung und Beratung je Stunde	160,00 Euro
Support und individuelle Anpassungen je Stunde	110,00 Euro

*Alle Preise zzgl. MwSt. und anfallenden Reisekosten.



www.las.de

GEDICON

Gesellschaft für Dateninformations- und Controllingsysteme mbH

Emil-Hoffmann-Straße 1a /// 50996 Köln

Tel. +49 2236 3323-0 /// Fax +49 2236 3323-23

E-Mail: info@gedicon.de

